



LOCATIE ACHTER DE BANK

Jezelf zijn, deelnemen aan de maatschappij, je talenten ontdekken, contacten onderhouden, een zinvolle dagbesteding. Op jouw manier, in je eigen tempo, vanuit een veilige beschermde omgeving. Werken aan herstel, werken aan de toekomst. Positief en hoopvol. Dat is waar wij als Woonzorgnet voor staan en waar we samen voor willen gaan.

LOCATIE ACHTER DE BANK

Op locatie Achter de Bank, aan de rand van het centrum van Nijmegen, bieden wij ondersteuning en woonbegeleiding aan mensen met psychiatrische problemen en autisme in een 24-uurs setting.



ZITHOEK ALGEMENE
RUIMTE

Achter de Bank heeft een betrokken en enthousiast team en we werken samen met onze bewoners aan herstel. De nadruk ligt op deze locatie op het zo zelfstandig mogelijk wonen.

DOELGROEP

► **Algemene Psychiatrie /
Autisme**

HERSTELONDERSTEUNEN- DE DIENSTVERLENING

Bewoners die op locatie Achter de Bank wonen, krijgen begeleiding op maat. Dit bieden wij door middel van de inzet van vaste Woonbegeleiders die dagelijks aanwezig zijn om bewoners te ondersteunen. 's Nachts is er een Slaapdienst aanwezig.

Locatie Achter de Bank biedt een veilige woon- en leefomgeving zodat mensen kunnen werken aan herstel. Dit past goed bij ons motto "Jezelf zijn". Positiviteit en hoop zijn daarbij belangrijke waarden in de ondersteuning van bewoners. De ondersteuning is gebaseerd op het ondersteuningsplan dat door de bewoner samen met de Persoonlijk Begeleider

wordt opgesteld en geëvalueerd. Herstellen doe je niet alleen. Om die reden zoeken we aansluiting met relevante contacten en netwerken in de buurt of omgeving. We werken nauw samen met gespecialiseerde organisaties op het gebied van psychiatrie en autisme. Op deze wijze ondersteunen we de bewoner om het leven zoveel als mogelijk in eigen hand te nemen. Natuurlijk op de manier en in het tempo zoals de bewoner zelf aangeeft.

DAGBESTEDING

Doordat je op deze locatie bijna alles binnen handbereik hebt, is de drempel om deel te nemen aan de maatschappij laag. Dit heeft een positief effect op het herstel proces. Er zijn er voldoende dagbestedingsmogelijkheden in de buurt. Dagbesteding wordt daarom op Achter de Bank en op onze nevenlocaties niet intern aangeboden.

Jezelf zijn

DE LOCATIE

Deze locatie telt 16 woonstudio's. Het pand is geheel gerenoveerd en voldoet aan de eisen van deze tijd. Op de eerste verdieping is een algemene ruimte waar bewoners samen kunnen komen. Ook is er op deze verdieping een dakterras voor gezamenlijk gebruik. Eén keer per week komt er een muziekcoach die in de muziekkelder oefent met de bewoners van de band "Behind the couch". Af en toe treden zij ook op.

De studio's zijn ruim en beschikken allen over een eigen douche, toilet en keukenblok. Kijk op www.woonzorgnet.nl om foto's of video's van locatie Achter de Bank te bekijken!

Naast Achter de Bank bieden we ook nog studio's aan op onze nevenlocaties Parkdwarstraat en op de Voorstadslaan.

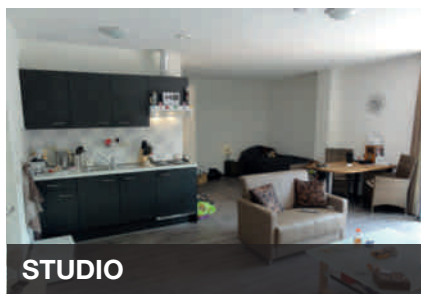

STUDIO

We vinden het erg belangrijk dat bewoners hun eigen sfeer creëren in hun studio. Een zelfstandige, veilige plek waar mensen zelf keuzes maken en zeggenschap hebben. Een plek waar vanuit mensen op een persoonlijk wijze aan het eigen herstelproces kunnen werken.

SFEER EN SPECIFIEKE KENMERKEN

Bewoners van locatie Achter de Bank, Parkdwarstraat en Voorstadslaan wonen zelfstandig. De meeste mensen werken, volgen een opleiding of hebben een andere vorm van dagbesteding.

Door de ligging aan de rand van het centrum kun je genieten van echte stadse zaken zoals bijvoorbeeld winkelen of het bezoeken van een museum. Bijzonder is bijvoorbeeld dat de deelnemers van de Vierdaagse langs ons pand wandelen.

Aan de andere kant ben je met 5 minuten wandelen ook de stad uit en sta je aan de Waal of lekker midden in het bos.

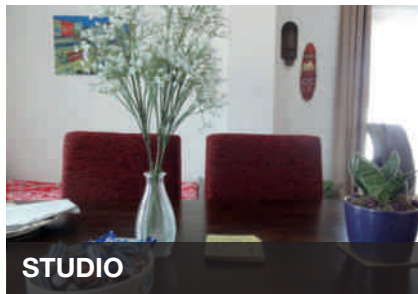

STUDIO

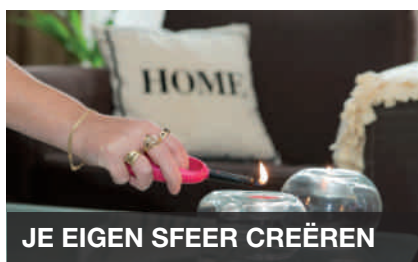

JE EIGEN SFEER CREËREN

OMGEVING

Locatie Achter de Bank ligt aan de rand van het centrum in een gezellige wijk waar de cultuurliefhebber zijn hart op kan halen. Op loopafstand van de locatie ligt de Waal, waar je vele gezellige restaurantjes en terrasjes kunt vinden. Ook de Ooipolder en de bossen vind je op korte afstand van de locatie. Verder biedt het centrum van Nijmegen naast de vele winkels nog een bibliotheek, theater, meerdere bioscopen en op maandag en zaterdag is er markt

PARTNERS IN ZORG

Voor locatie Achter de Bank, Parkdwarstraat en Voorstadslaan maken we voor de dagbesteding gebruik van het aanbod uit de regio. Verder werken we samen met lokale GGZ aanbieders.

MEER WETEN?

Wil je meer weten over onze locaties in Nijmegen, of een van onze andere locaties, kijk dan op onze website www.woonzorgnet.nl of bel met onze Centrale Diensten, afdeling Zorgbemiddeling, T: 0317 398 800.

Bezoekadres:

Locatie Achter de Bank
Achter de Bank 20
6511 PB Nijmegen

Voor meer informatie kun je ook contact opnemen met het volgende adres:

GGD Gelderland Zuid
Groenewoudseweg 275
6524 TV Nijmegen
E: toegangbw@ggd gelderland.nl