

WOON ZORG NET

“Jezelf zijn, is jezelf thuis voelen”



WOONZORGNET LOCATIE NIJMEGEN

Op locatie Nijmegen, aan de rand van het centrum van Nijmegen, bieden wij ondersteuning en woonbegeleiding aan mensen met ernstige psychiatrische problemen en autisme in een 24-uurs setting. Naast de studio's op onze hoofdlocatie Achter de Bank bieden wij ook zgn. satellietwoningen aan, op max. 5 km van de hoofdlocatie. Met een betrokken en enthousiast team werken we samen met onze bewoners aan hun herstel. De nadruk ligt op deze locatie op het zo zelfstandig mogelijk wonen.

LOCATIE NIJMEGEN

We werken volgens het "eiland- satelliet- zelfstandig wonen met ambulante begeleiding" model. In Nijmegen bieden wij beschermd wonen op de hoofdlocatie (eiland) Achter de Bank. Als bewoners toe zijn aan meer zelfstandigheid, dan kunnen zij doorstromen naar een satellietwoning en vervolgens de stap zetten naar zelfstandig wonen met ambulante begeleiding. In principe behoudt de bewoner zijn/haar "eigen" begeleider tijdens het hele traject.

Het pand aan Achter de Bank beschikt over 16 woonstudio's. Op de eerste verdieping is een algemene ruimte waar bewoners samen kunnen komen. Ook is er op deze verdieping een dakterras voor gezamenlijk gebruik. De studio's zijn ruim en beschikken allen over een eigen douche, toilet en keukenblok. De satellietwoningen staan midden in de wijk en beschikken over alle voorzieningen die een zelfstandige woning nodig heeft.

We vinden het belangrijk dat mensen hun eigen sfeer creëren in hun studio. Een zelfstandige, veilige plek waar mensen zelf keuzes maken en zeggenschap hebben. Een plek van waar uit mensen op een persoonlijk wijze aan het eigen herstelproces kunnen werken. De meeste mensen op deze locatie werken, volgen een opleiding of hebben een andere vorm van dagbesteding.

OMGEVING

Nijmegen is een gezellige stad waar de cultuurliefhebber zijn hart op kan halen. Het ligt aan de Waal, waar je vele gezellige restaurantjes en terrasjes kunt vinden. Ook in de Ooijpolder en de bossen kun je heerlijk vertoeven. Verder biedt het centrum van Nijmegen naast de vele winkels nog een bibliotheek, theater, meerdere bioscopen en op maandag en zaterdag is er markt.

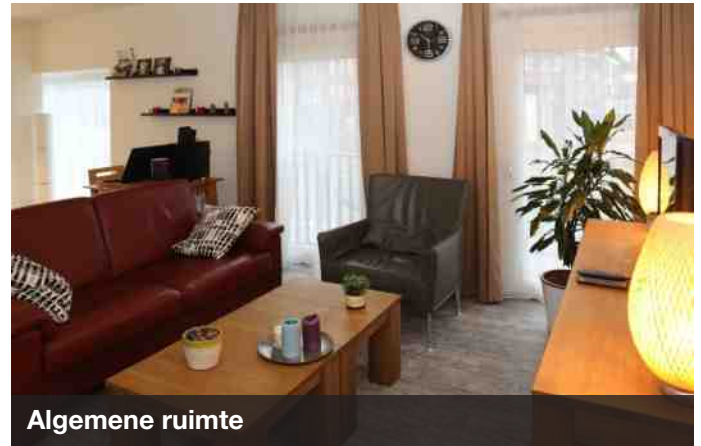

Algemene ruimte

DOELGROEP

De doelgroep op locatie Nijmegen is EPA (mensen met een Ernstige Psychiatrische Aandoening.) en Autisme.

▶ EPA (Ernstige Psychiatrische Aandoening) & Autisme

We werken samen met andere GGZ instellingen en organisaties die mensen met autisme begeleiden, om samen de beste ondersteuning te kunnen bieden aan onze bewoners.



Waalkade op loopafstand

HERSTEL & PARTICIPATIE

De begeleiding richt zich voornamelijk op herstel en participatie. Er wordt daarvoor o.a. gebruik gemaakt van het Woonportfolio, E-herstel en ervaringsdeskundigheid. De begeleiding is individueel. Samen met de Persoonlijk Begeleider en Woonbegeleider bepaalt de bewoner de ondersteuning.

WOONPORTFOLIO

Om onze ondersteuning methodisch en planmatig in te richten, maken wij gebruik van het Woonportfolio. Het Woonportfolio is een verzameling van methodieken en instrumenten van begeleiders en bewoners om het herstelproces optimaal te ondersteunen. Het helpt de bewoners en de begeleiding om ondersteuningsvragen op de verschillende levensdomeinen gestructureerd aan te pakken. Naast het persoonlijke gesprek gebruiken begeleiders de "gereedschappen" om samen met de bewoner en belangrijke anderen zoals familie, ondersteuningsvragen te verduidelijken, doelen vast te stellen, acties uit te voeren en te evalueren. De belangrijkste instrumenten zijn: het begeleidingsgesprek, de PDP methode (Person Driven Planning), de Zelfredzaamheidmatrix, de Checklists per levensdomein, E-herstel, en de WRAP/IPS. Met behulp van deze middelen wordt gestimuleerd om gebruik te maken van eigen mogelijkheden en talenten, sociaal maatschappelijke rollen en sociale contacten.

E-HERSTEL

Binnen Woonzorgnet is het voor bewoners mogelijk om tijd-, plaats- en persoonsonafhankelijk te werken aan herstel. Het doel van E-herstel is het bevorderen van het herstelproces van bewoners door het gebruik van digitale technologie. Bewoners kunnen in hun eigen tijd en op hun eigen plek onafhankelijk van begeleiding, werken aan herstel en zij ervaren dit als een prettige toevoeging aan de reguliere ondersteuningsmogelijkheden. Je kan hierbij denken aan informatie, filmpjes, dagboeken, uitleg en oefeningen op de gebieden waarop mensen zich willen verbeteren. Daarnaast zal door het gebruik hiervan de eigen rol van de bewoner versterkt worden. Tegelijkertijd zal ook de rol van de begeleiding versterkt worden waardoor de kwaliteit van het begeleidingscontact toeneemt, een efficiëntere inzet mogelijk wordt en de resultaten van de ondersteuning toenemen.



ERVARINGSDESKUNDIGHEID

Woonzorgnet maakt ook gebruik van de ervaringskennis en de inzet van ervaringsdeskundigen. Zij kunnen als geen ander aansluiten bij de belevingswereld van de bewoner. In veel gevallen hebben zij namelijk hetzelfde of iets vergelijkbaars meegemaakt. Ervaringsdeskundigen zijn medewerkers met cliëntervaring of bewoners die opgeleid zijn om hun eigen ervaringen methodisch in te zetten ten behoeve van het herstel van bewoners. Samen met begeleiders realiseren zij de herstel ondersteunende dienstverlening met als doelstelling dat iedere bewoner zelf in de lead is en invulling kan geven aan het eigen herstelproces. Ervaringsdeskundigen hebben persoonlijk contact met bewoners en brengen specifieke activiteiten onder de aandacht zoals bijeenkomsten of trainingen gericht op herstel en het werken met eigen ervaringen.

DAGBESTEDING

Doordat je op deze locatie bijna alles binnen handbereik hebt, is de drempel om deel te nemen aan de maatschappij laag. Dit heeft een positief effect op het herstelproces. Er zijn voldoende dagbestedingsmogelijkheden in de buurt. Dagbesteding wordt daarom op locatie Nijmegen niet intern aangeboden.

GEZONDE LEEFSTIJL

Gezonde leefstijl vinden wij erg belangrijk. Wij hebben daarom een werkgroep "Gezond & Vitaal", waarmee we verschillende initiatieven inzetten om gezonde leefstijl te bevorderen. Ook is er de mogelijkheid om bijvoorbeeld te zwemmen in het nabijgelegen zwembad of om te sporten in de sportschool onder begeleiding van de sportcoach van Woonzorgnet.



Mogelijkheid om muziek te maken



Fietskelder met berging

WAT VERWACHTEN WIJ VAN JOU?

Gedurende de looptijd van jouw beschikking bieden wij jou de ondersteuning op weg naar meer zelfstandigheid. Je mag van ons verwachten dat wij ons 100% inzetten en wij verwachten daarbij van jou dat je;

- Open staat voor begeleiding
- Een actieve rol inneemt bij het werken aan je herstel
- Bereid bent om kennis te maken en te werken met onze methodieken zoals bijv. het Zorgleefplan, de evaluatie en het Woonportfolio.

Zo ontstaat er een goede samenwerking om het beste resultaat te halen uit het begeleidingstraject.

BESCHIKKING

Als je op locatie Nijmegen wil komen wonen, dan heb je een beschikking nodig. De aanvraag beschikking maatwerkvoorziening kun je indienen bij GGD Gelderland via: <https://ggdgelderlandzuid.nl/maatschappelijke-zorg/beschermde-wonen/aanvraag-indienen/>

Stuur het aanmeldformulier naar: Toegang Beschermd Wonen GGD Gelderland-Zuid Postbus 1120 6501 BC Nijmegen of per mail toegangbw@gdgelderlandzuid.nl

MEER WETEN?

Wil je meer weten over locatie Nijmegen dan kun je contact opnemen met de Teamleider Tjarda van Egmond.
T: 06 22 18 43 27



Voor informatie over een van onze andere locaties, neem dan contact op met onze Centrale Diensten, afdeling Zorgbemiddeling, op tel. (0317) 398 800.

Wij helpen je graag verder!